

¡Formalízate!

son muchos beneficios para ti,
conócelos y haz parte del nuevo
modelo de reciclaje del país



 **MINVIVIENDA**

Un proyecto de:



Apoiado por:



Ejecutado por:



Esquema de prestación de la actividad de aprovechamiento

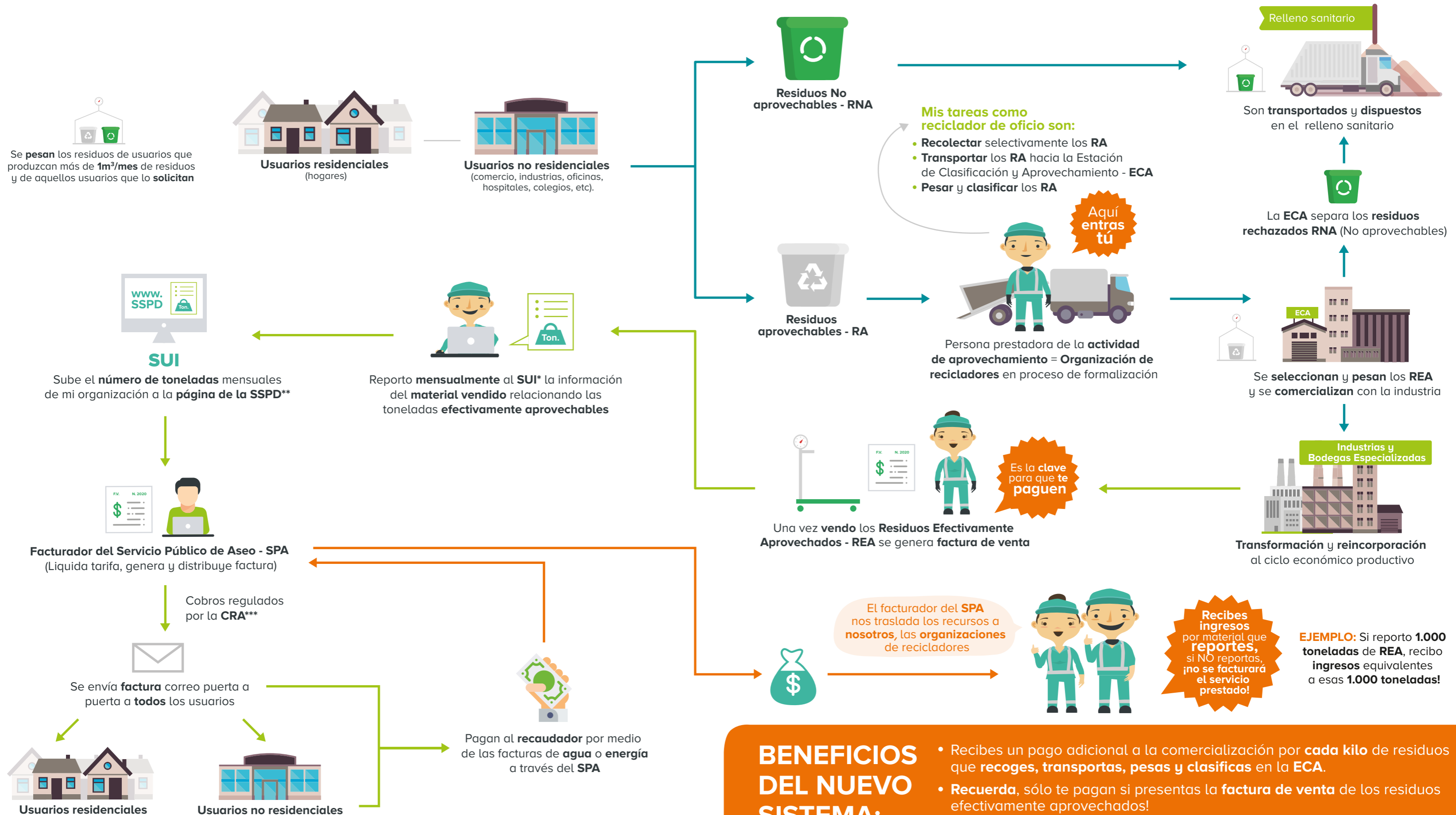

BENEFICIOS DEL NUEVO SISTEMA:

- Recibes un pago adicional a la comercialización por **cada kilo** de residuos que **recoges, transportas, pesas y clasificas** en la **ECA**.
- **Recuerda**, sólo te pagan si presentas la **factura de venta** de los residuos efectivamente aprovechados!
- **Las reglas están claras!**
 - Ley 142 de 1994
 - Decreto 1077 de 2015
 - Resolución 754 de 2014
 - Resolución 276 de 2016
 - Resolución 288 de 2015
 - **Decreto 596 de 2016**

* **SUI:** Sistema único de información de la SSPD ** **SSPD:** Superintendencia de servicios públicos domiciliarios

*** **CRA:** Comisión de Regulación de agua potable y saneamiento básico

Proceso de formalización de recicladores de oficio

La meta es lograr que en 5 años operemos y funcionemos como **personas prestadoras del servicio público de aseo** en la actividad de aprovechamiento.
(en el marco de la Ley 142 de 1994)

¡Siguiendo este proceso podrás convertir tu organización en una empresa!



5to año

Te piden...

- Reporte **Estados Financieros**
- **Localización geográfica** de tus áreas de prestación del servicio en MAGNA-SIRGAS*
*Esquema de coordenadas



4to año

Te piden...

- Reporte por **PQR** del usuario (Peticiónes, quejas y reclamos)
- Tener un **Plan de Emergencias** y Contingencias



3er año

Debes...

- Reportar a la **SSPD** las macro y micro rutas
- Tener el **Certificado de Competencias Laborales** que se hace a través del SENA
- **Diligenciar el formato** con el Personal por categorías de Empleo.

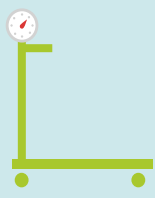

2do año

Debes tener...

- El registro de **Calibración de Básculas**
- **Supervisores y Sistemas de Control:** garantizar el cumplimiento de rutas, que se haga bien el pesaje y clasificación de residuos.
- **Un Programa de Prestación de Servicios:** informar las condiciones del servicio al usuario.



1er año

Debes tener...

- Tu **Portafolio de Servicios**
- Un **Plan de Fortalecimiento Empresarial** (definiendo los aspectos necesarios para el funcionamiento de la organización)
- La **Base de Datos de tus usuarios** (dirección, cuenta de contacto)
- **Página Web** de la organización



2do mes

Debes...

- Elaborar el **Contrato de Condiciones Uniformes**



¡Tienes acceso a la tarifa!

1er mes

Debes...

- Definir en qué **ciudad y zona** estás trabajando
- Reportar al **SUI** las cantidades de residuos que entran a la **ECA**
- Registrar los **vehículos** (tracción mecánica y animal)
- Registrar la(s) **ECA** (bodega) en la **SSPD**



Beneficios

- Accedo a **recursos** a través de una **tarifa** que antes no tenía.
- Tengo acceso a un **incentivo** para constituir **mi empresa**, con el que puedo cambiar mi nivel de vida.
- **No olvides: sólo accedes a estos beneficios si estás organizado!!**

Regístrate en la SSPD



Un proyecto de:



Apoyado por:



Ejecutado por:



Elaborado en papel reciclado