



ESPACIO TERRITORIAL  
DE CAPACITACION Y  
REINCORPORACION  
**ETCR  
SAN JOSE**

RESOLUCION:

CONTIENE:

PLANO ÁREA LIBRE DE  
USO PUBLICO Y COMUNITARIO

DISEÑO:

*Charry*  
ARQUITECTO ORLANDO CHARRY ORTIZ  
M.P. 25700 - 38640 CND

APROBO:

ARQUITECTA GLORIA KARINA OSPINA CORREAL  
M.P. A25132001-52214669

LOCALIZACION GENERAL

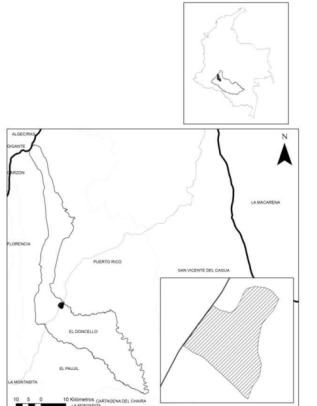

NOTA : estos diseños están protegidos  
bajo la ley 23 de 1982 y la ley 44 de  
1993-PROTECCION DE PROPIEDAD  
INTELLECTUAL

ARCHIVO MAGNETICO:

Charry/Doncello/Proyecto eter san jose

FECHA:

JUNIO 2023

ESCALA:

1:1000

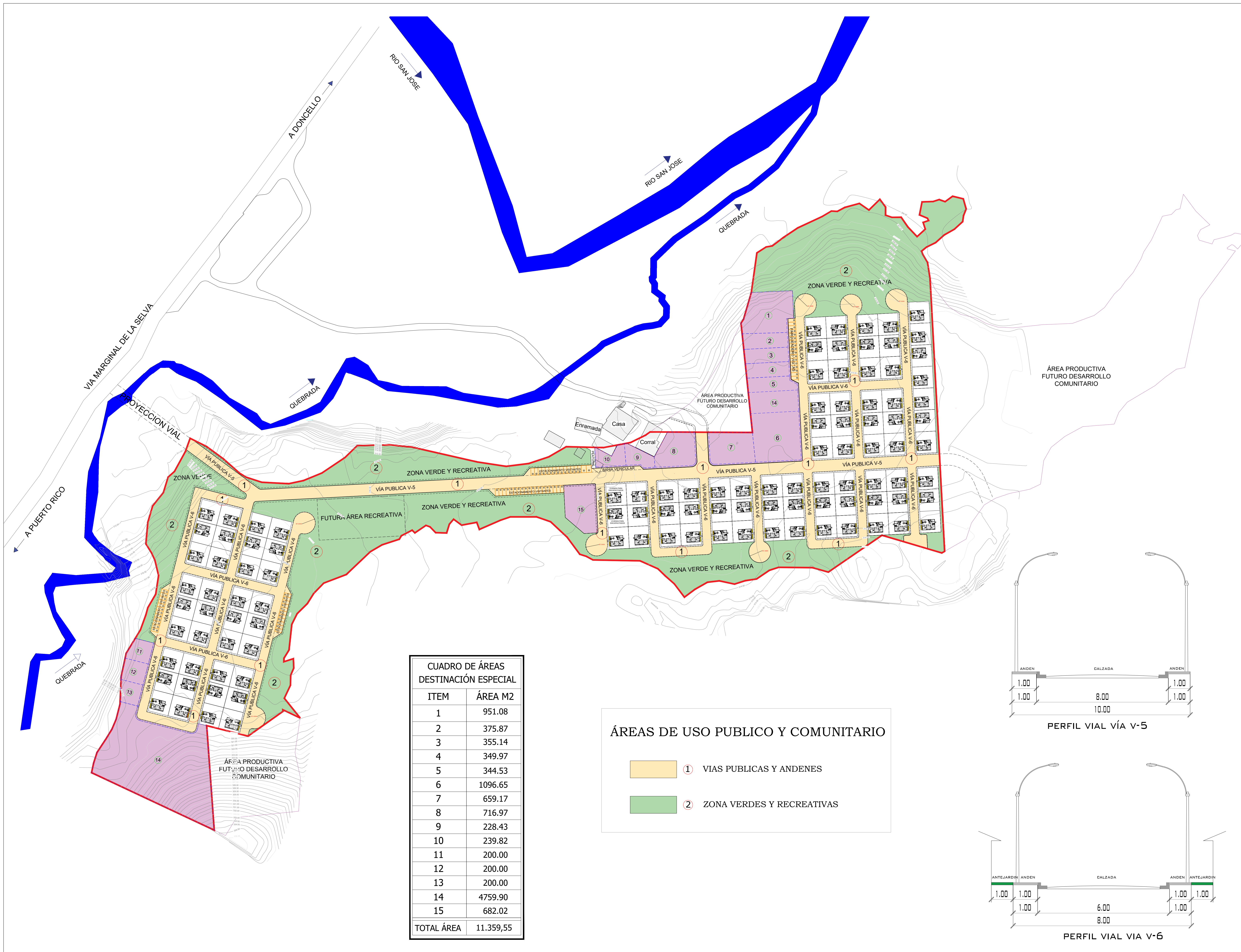

CUADRO DE ÁREAS DESTINACIÓN ESPECIAL	
ITEM	ÁREA M2
1	951.08
2	375.87
3	355.14
4	349.97
5	344.53
6	1096.65
7	659.17
8	716.97
9	228.43
10	239.82
11	200.00
12	200.00
13	200.00
14	4759.90
15	682.02
<b>TOTAL ÁREA</b>	<b>11.359,55</b>

**ÁREAS DE USO PUBLICO Y COMUNITARIO**

- 1 VIAS PUBLICAS Y ANDENES
- 2 ZONA VERDES Y RECREATIVAS

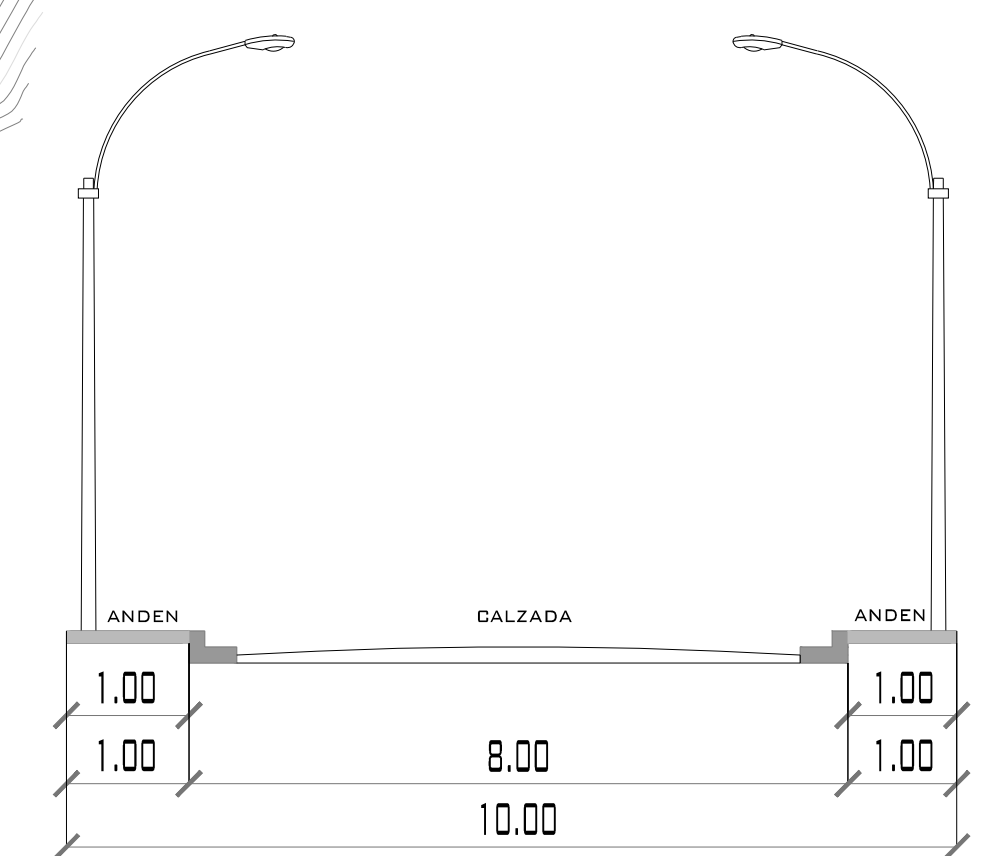

PERFIL VIAL VÍA V-5

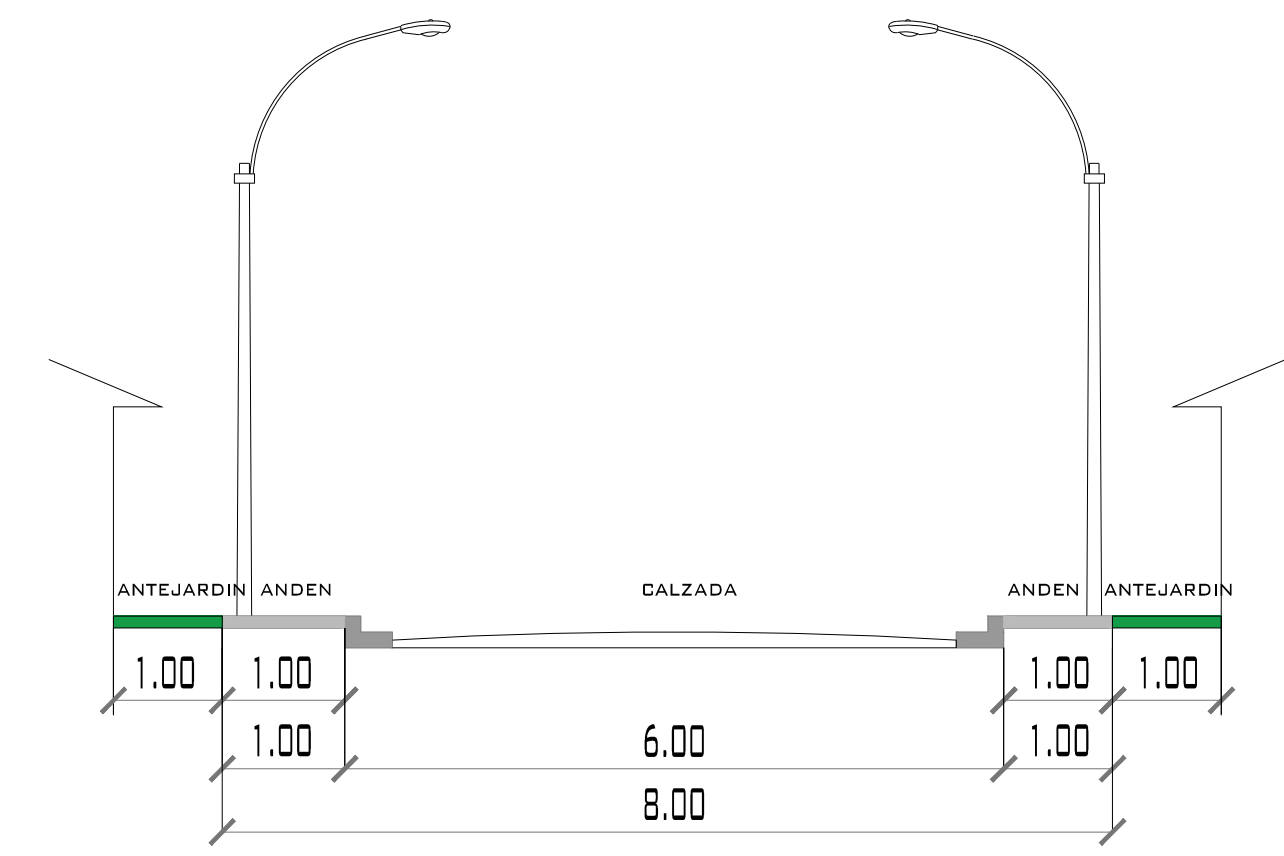

PERFIL VIAL VIA V-6